

INFORME DE MONITOREO DE MEDIOS*

Fecha: 28/07/2022

Semana N° 30

Coordinación de Vigilancia Epidemiológica

*Vigilancia basada en eventos de interés epidemiológico mediante el monitoreo de medios abiertos de comunicación locales y nacionales.

Reporte de eventos:

| Amenaza | Tema | Medio | Fecha | Resumen | Liga | Prioridad |
|-----------|--------------------------------|----------------------|---------------|--|---|-----------|
| Biológico | Chelerías irregulares | El Sol de Cuernavaca | 28 julio 2022 | La ciudadanía de Cuernavaca ha solicitado la ayuda del secretario del Ayuntamiento, Carlos de la Rosa Segura , para hacerle frente a las famosas chelerías, ya que a la semana recibe alrededor de cuatro a cinco denuncias solicitando una regulación en los diferentes establecimientos de venta de bebidas y alimentos, dichas denuncias son presentadas principalmente los fines de semana. | https://www.elsoldecuernavaca.com.mx/policiaca/operan-en-la-ilegalidad-20-chelerias-de-cuernavaca-8655468.html | Bajo |
| Biológico | Desabasto de agua en Miacatlan | La Unión | 28 julio 2022 | Ante el desabasto de agua potable derivado del robo de cable en el pozo que abastece la colonia Centro de la cabecera de este municipio, vecinos de la zona solicitan apoyo a las autoridades para la dotación del vital líquido a través de pipas, ante la falta del suministro. | https://www.launion.com.mx/morelos/zona-sur/noticias/210565-llaman-a-atender-desabasto-de-agua-potable-en-miacatlan.html | Bajo |
| Biológico | Casos Covid-19 | La Unión | 27 julio 2022 | La Secretaría de Salud informó este miércoles en un comunicado que a la fecha en Morelos se han estudiado 332 mil 587 personas, de las cuales se han confirmado 79 mil 756 con coronavirus covid-19; 2 mil 099 están activas y se han registrado 5 mil 311 defunciones. | https://www.launion.com.mx/morelos/avances/noticias/210552-en-morelos-79-756-casos-confirmados-acumulados-de-covid-19-y-5-311-decesos.html | Bajo |



<http://ssm.gob.mx>



Servicios de Salud Morelos



@MorelosSalud

Callejón Borda N°3 Col. Centro C.P. 62000
Teléfono (777) 312 62 31 / 314 33 36 ext. 222

**Calle Gómez Azcárate No. 205, Col. Lomas de la Selva
C.P. 62270, Cuernavaca, Morelos. Tel.: 777 102 25 56**

INFORME DE RIESGOS METEOROLÓGICOS

Fecha: 28/07/2022

Semana N° 30

Coordinación de Vigilancia Epidemiológica

Fuente: Servicio Meteorológico Nacional de México, CONAGUA.

LLUVIAS PUNTUALES INTENSAS EN ZONAS DE PUEBLA, OAXACA Y CHIAPAS

Este día, el **monzón mexicano** continuará sobre el noroeste de México y mantendrá condiciones para lluvias fuertes a muy fuertes, descargas eléctricas y posibles granizadas en regiones de Sonora, Chihuahua, Durango y Sinaloa. **Canales de baja presión** en el interior del país en combinación con el ingreso de humedad proveniente de ambos océanos, producirán lluvias fuertes a muy fuertes, tormentas eléctricas y posible caída de granizo en el norte, noreste y occidente de México. La **onda tropical Núm. 17** recorrerá el centro, sureste y sur del territorio mexicano, y generará lluvias puntuales intensas en Puebla, Oaxaca y Chiapas, que podrían generar incremento en los niveles de ríos y arroyos, así como deslaves e inundaciones; además de lluvias fuertes a muy fuertes con descargas eléctricas en el centro, oriente y sureste del territorio nacional, incluido el Valle de México. Así mismo, continuarán registrándose temperaturas vespertinas por arriba de los 35 °C en 20 estados del país, pudiendo superar los 40 °C en Baja California, Sonora, Coahuila, Nuevo León y Tamaulipas.

En información tropical, las tormentas tropicales "Frank" y "Georgette" se desplazan sobre el Océano Pacífico sin afectar a la República Mexicana. *Para más información, consultar los avisos del Servicio Meteorológico Nacional en:*

<https://smn.conagua.gob.mx/es/pronosticos/avisos/aviso-de-ciclon-tropical-en-el-oceano-pacifico>

Las lluvias se acompañarán de descargas eléctricas, vientos fuertes y probable caída de granizo. Asimismo, podrían ocasionar incremento en los niveles de ríos y arroyos, deslaves e inundaciones.

Intervalos de chubascos con lluvias puntuales fuertes (25-50mm):

Chihuahua, Durango, Zacatecas, Aguascalientes, Colima, Guanajuato, Querétaro, Hidalgo, Tlaxcala, **Morelos**, Tabasco, Campeche, Yucatán y Quintana Roo.

Temperaturas Máximas de 30-35 °C:

Jalisco, Colima, Zacatecas, Querétaro (norte), Hidalgo (norte), Puebla (suroeste) y **Morelos**.

Pronóstico en región Mesa Central:

Cielo medio nublado por la mañana y con bancos de niebla al amanecer en zonas serranas. Ambiente matutino fresco, así como frío en zonas altas de Tlaxcala, Puebla e Hidalgo. **Por la tarde, cielo nublado con lluvias puntuales** intensas en Puebla y **fuertes en** Guanajuato, Querétaro, Hidalgo, Tlaxcala y **Morelos**; todas con descargas eléctricas y posible caída de granizo. Ambiente vespertino templado a cálido. Viento del este y noreste de 10 a 25 km/h con rachas de 40 a 50 km/h en zonas de tormenta.

SISTEMAS METEOROLÓGICOS ACTUALES

Núm. 417 del 28 de julio de 2022 / 06:00 horas

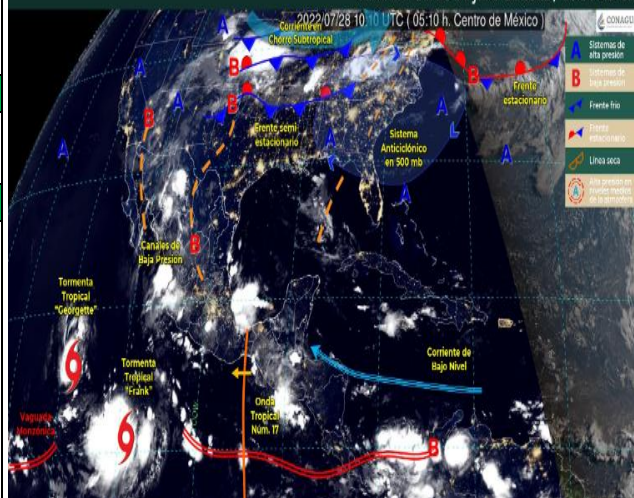

<http://ssm.gob.mx>



Servicios de Salud Morelos



@MorelosSalud

Callejón Borda N°3 Col. Centro C.P. 62000
Teléfono (777) 312 62 31 / 314 33 36 ext. 222

**Calle Gómez Azcárate No. 205, Col. Lomas de la Selva
C.P. 62270, Cuernavaca, Morelos. Tel.: 777 102 25 56**

INFORME DE MONITOREO VOLCÁNICO Y SISMOLÓGICO

Fecha: 28/07/2022

Semana N° 30

Coordinación de Vigilancia Epidemiológica

Fuente: Servicio Sismológico Nacional, UNAM. / Centro nacional de Prevención de Desastres (CENAPRED)-SEGOB, SENEAM-SCT y NOAA.

En las últimas 24 horas, mediante los sistemas de monitoreo del volcán Popocatepetl, se detectaron 14 exhalaciones de baja intensidad, acompañadas de vapor de agua, gases volcánicos y en ocasiones con ligeras cantidades de ceniza. Adicionalmente, se registraron 10 minutos de tremor de baja amplitud y dos sismos volcanotectónicos registrados ayer a las 11:02 y 11:08 horas con magnitud de 1.6 y 1.7, respectivamente. Durante la mañana y al momento de este reporte se ha observado una emisión de vapor de agua y gases, que se dispersa en dirección oeste.

| NIVEL DE ALERTA | SEMAFORO | AMARILLO-FASE 2 | RECOMENDACIONES PARA LA FASE AMARILLO FASE 2 |
|-----------------|--|-----------------|--|
| | <p>El volcán presenta incremento en su actividad, con explosiones esporádicas:</p> <ul style="list-style-type: none">● Pluma continua de vapor de agua y gas.● Caída de ceniza leves a moderadas en poblaciones cercanas.● Lanzamiento de fragmentos incandescentes y posibilidad de flujos piroclásticos de corto alcance asociado a las explosiones.● Crecimiento y destrucción de domos de lava.● Flujos de lodo o escombros de corto alcance. | | <ol style="list-style-type: none">1. Continuar con el radio de seguridad de 12 km, por lo que la permanencia en esa área no está permitida.2. Controlar el tránsito entre Santiago Xalitintla y San Pedro Nexapa, vía Paso de Cortés.3. A las autoridades de Protección Civil, mantener sus procedimientos preventivos, de acuerdo con sus planes operativos.4. A la población se le recomienda elevar la atención a los avisos de las autoridades de su localidad y se exhorta a no acercarse al volcán, y mucho menos al cráter.5. Mantenerse fuera de cañadas ante posibles flujos de lodo, principalmente en temporada de lluvias. |

PRONOSTICO DE CAIDA DE CENIZA

En caso de una exhalación de ceniza volcánica, el pronóstico de trayectoria hacia el oeste-noroeste, (simulando exhalación cada hora en las próximas 6 horas) a su paso por la zona sureste y centro del Estado de México; zona noreste y norte del estado de Morelos y zona sureste, sur, suroeste y oeste de la Ciudad de México, para las primeras 12 horas de pronóstico, (09:00 a las 21:00 hora local). Posteriormente para las últimas 12 horas de pronóstico, (21:00 a las 09:00 hora local del día siguiente), las trayectorias continuarán sobre la zona centro y noroeste del estado de México y zona noreste del estado de Michoacán.

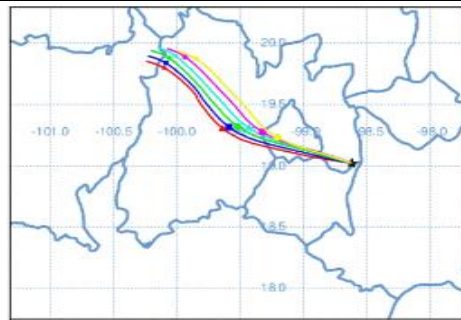

| | | |
|--------|---|---|
| SISMOS | <p>Se registró sismo de magnitud de 3.8 grados Richter, a las 04:44:43 hrs con localización del epicentro a 91 km al noreste de Culiacán, Sinaloa.</p> <p>NO PERCIBIDO EN EL ESTADO DE MORELOS.</p> |  |
| | REPORTE DE DAÑOS A LA POBLACION | |
| | PROTECCIÓN CIVIL | Sin reporte de daños a la población ni a la infraestructura en salud. |



<http://ssm.gob.mx>



Servicios de Salud Morelos



@MorelosSalud

Callejón Borda N°3 Col. Centro C.P. 62000
Teléfono (777) 312 62 31 / 314 33 36 ext. 222

Calle Gómez Azcárate No. 205, Col. Lomas de la Selva
C.P. 62270, Cuernavaca, Morelos. Tel.: 777 102 25 56

INFORME DE MONITOREO DE TEMPERATURAS Y CALIDAD DEL AIRE

Fecha: 28/07/2022

Semana N° 30

Coordinación de Vigilancia Epidemiológica

Fuente: Comisión Estatal de Agua (CEAGUA)

**PRONOSTICO DE TEMPERATURAS POR
MUNICIPIO**

| Municipio | Min. | Max. | Municipio | Min. | Max. |
|-------------|------|------|-----------------|------|------|
| Amacuzac | 18° | 35° | Tepalcingo | 19° | 32° |
| Cuautla | 16° | 29° | Ayala | 19° | 34° |
| Jiutepec | 15° | 29° | Huitzilac | 09° | 23° |
| Temixco | 17° | 34° | Tepoztlán | 14° | 29° |
| Tlaltizapan | 20° | 33° | Zacualpan | 11° | 24° |
| Axochiapan | 20° | 34° | Tlalquitenango | 19° | 35° |
| Cuernavaca | 16° | 28° | Puente de Ixtla | 19° | 35° |
| Jojutla | 18° | 34° | | | |

**TEMPERATURAS MÁXIMAS Y MÍNIMAS,
ULTIMAS 24 HRS**

Mínimas

| | |
|-------------------|------------|
| Huitzilac | 09° 23° |
| Tetela del Volcán | 11° 23° |
| Totolapan | 13° 22° |
| Ocuituco | 12° 23° |

Máximas

| | |
|----------------|------------|
| Tlalquitenango | 19° 35° |
| Jojutla | 18° 34° |
| Axochiapan | 20° 34° |
| Zacatepec | 19° 30° |

CALIDAD DEL AIRE

ÍNDICE AIRE Y SALUD

NIVEL DE RIESGO ASOCIADO

RECOMENDACIONES

**GRUPOS
SENSIBLES**

**PARA TODA
LA
POBLACIÓN**

Estación de Monitoreo Cuernavaca Centro, Morelos

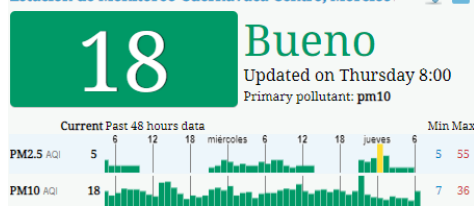

Bajo

**Se considera que el riesgo
es mínimo.**

**Disfruta las actividades al
aire libre.**



<http://ssm.gob.mx>



Servicios de Salud Morelos



@MorelosSalud

Callejón Borda N°3 Col. Centro C.P. 62000
Teléfono (777) 312 62 31 / 314 33 36 ext. 222

**Calle Gómez Azcárate No. 205, Col. Lomas de la Selva
C.P. 62270, Cuernavaca, Morelos. Tel.: 777 102 25 56**

INFORME DE MONITOREO EPIDEMIOLÓGICO

Fecha: 28/07/2022

Semana N° 30

Coordinación de Vigilancia Epidemiológica

Fuente: Jurisdicciones Sanitarias del estado de Morelos.

JURISDICCION SANITARIA I:

☞ SIN EVENTOS EXTRAORDINARIOS.

JURISDICCION SANITARIA II:

☞ SIN EVENTOS EXTRAORDINARIOS.

JURISDICCION SANITARIA III:

☞ SIN EVENTOS EXTRAORDINARIOS.

SISTEMA NOTINMED

○ CONGLOMERADO ESAVIS

- ☞ Folio: **NM00289388-0**
- ☞ Municipio: **JONACATEPEC**
- ☞ Lugar: **HC JONACATEPEC**
- ☞ Población afectada: **2 FEMENINOS Y 1 MASCULINO**
- ☞ Defunciones: **0**
- ☞ Fecha de inicio de brote: **25/07/2022**
- ☞ Tasa de letalidad: **0%**
- ☞ Fecha probable de cierre de brote: **10/08/2022**



<http://ssm.gob.mx>



Servicios de Salud Morelos



@MorelosSalud

Callejón Borda N°3 Col. Centro C.P. 62000
Teléfono (777) 312 62 31 / 314 33 36 ext. 222

**Calle Gómez Azcárate No. 205, Col. Lomas de la Selva
C.P. 62270, Cuernavaca, Morelos. Tel.: 777 102 25 56**